



## GRAND PRIX DU CADRE DE VIE

**LE GRAND PRIX DU 21<sup>E</sup> FESTIVAL FIMBACTE**  
est attribué à **SEDD25**  
**Les Passages Pasteur à Besançon**



Aménagement majeur pour l'attractivité du centre-ville avec commerces, logements, espaces publics...



## GRAND PRIX PROJETS

**VILLE DE COURBEVOIE**

**Stratégie Paysagère de Courbevoie**

Démarche qui consiste à réfléchir à la meilleure façon de valoriser tous les espaces verts encore disponibles, en impliquant les habitants dans la réalisation.

## GRAND PRIX ACTIONS ET DÉMARCHES

**EPAMARNE**

**E-concertation : quand innovation rime avec concertation**

Enrichir un projet d'aménagement grâce à une application web grand public dédiée.



## GRAND PRIX AUDIOVISUELS

**ELQUI FILMS**

**"Suivi de chantier SAMARITAINE",**  
Série Web

Faire comprendre et découvrir les grandes étapes de la transformation du site de la Samaritaine.



## TROPHÉE PARTENAIRE DU CADRE DE VIE



**TROPHÉE ÉCO-RESPONSABLE**  
attribué par l'Association **QUALITEL**

**ACTIS**

**Réhabilitation thermique du village olympique de Grenoble**  
Des réhabilitations qui visent à protéger les habitants de la précarité énergétique en divisant par 2 les consommations de chauffage.

**TROPHÉE SMART INNOVATION**  
attribué par **COLAS**

**NICE MÉTROPOLE CÔTE D'AZUR**  
**CITYOPT**

Développer une application numérique pour la gestion des consommations d'énergie des foyers niçois.



**TROPHÉE INNOVATION PUBLIQUE**  
attribué par **TERRITORIA**

**COMMUNAUTÉ DE L'AGGLOMÉRATION HAVRAISE (CODAH)**

**ENSM - École Nationale Supérieure Maritime**

Proposer à des étudiants une école sur une île idéalement située, dans un cadre inédit.

**TROPHÉE CRÉATIVITÉ**  
attribué par **CONSTRU.COM**

**BREST MÉTROPOLE HABITAT**  
**"Mission ZAP'H"**

Vingt-sept « 14/17 ans » participent à un chantier Jeunes BMH ; ces jeunes découvrent et pratiquent une multitude de métiers.



**TROPHÉE SOLIDARITÉ**  
attribué par le **GRAND JURY**

**COALLIA**

**Conjointement à Soleils et Papilles**

Filiale dédiée à la restauration sociale à destination des personnes vulnérables mais aussi du grand public pour favoriser la mixité sociale.

**Pensions de famille à Péronne**

Lieu d'insertion sociale pour retrouver son autonomie.

**R.O.C. - Fimbacte** : 38 rue de Berri - 75008 Paris - Tél 01 40 92 72 12 - Fax 01 40 92 89 59  
festival@fimbacte.com - www.fimbacte.com - Contact : Juliette MADEC

EN PARTENARIAT AVEC



# TROPHÉES DU CADRE DE VIE



# FESTIVAL FIMBACTE

ÉDITION  
**21**

# PALMARÈS

12 octobre 2016

Cité de l'architecture et du patrimoine, PARIS 16<sup>e</sup>

Sous la présidence d'honneur de **Monsieur André SANTINI**,  
Ancien Ministre, Député des Hauts-de-Seine, Maire d'Issy-les-Moulineaux,  
Vice-président de la Métropole du Grand Paris

En présence de **Monsieur André BERCOFF**,  
Président du festival Fimbacte, Journaliste, Écrivain

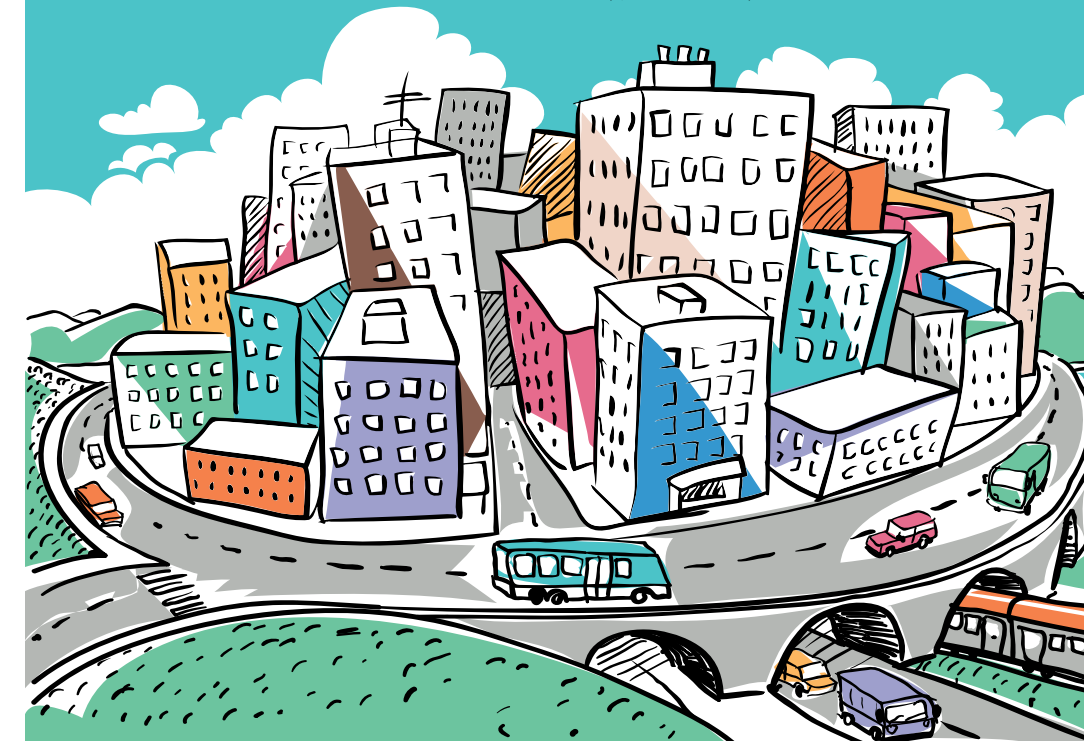

Palmarès établi après audition par les Jurys  
et délibération du Grand Jury

**fimbACTE**  
LES ACTEURS DU CADRE DE VIE





## ACTIONS ET DÉMARCHES

### COMMUNICATION DIGITALE ET APPLICATION

SÉLECTIONNÉS : BOUYGUES IMMOBILIER, BY BÉTON, EPAMARNE, NICE METROPOLE CÔTE D'AZUR

#### TROPHÉE OR DU CADRE DE VIE BY BÉTON - *By Béton*



### INTÉRÊT GÉNÉRAL

SÉLECTIONNÉS : BREST MÉTROPOLE HABITAT, COALLIA, EUROVIA

#### TROPHÉE OR DU CADRE DE VIE COALLIA - *Viv'eau moins d'eau ici, plus d'eau là-bas*



### MARKETING & RELATION CLIENT

SÉLECTIONNÉS : ALTAREA COGEDIM, BREST METROPOLE HABITAT, BUTAGAZ, EIFFAGE IMMOBILIER CENTRE EST

#### TROPHÉE OR DU CADRE DE VIE ALTAREA COGEDIM - *Store Cogedim*



### INSTITUTIONNEL

SÉLECTIONNÉS : BREST METROPOLE HABITAT, EQIOM, SAINT-GOBAIN

#### TROPHÉE OR DU CADRE DE VIE EQIOM - *Trouver sa marque*



## PROJETS

### ESPACE URBAIN & PAYSAGER

SÉLECTIONNÉS : AGENCE BABYLONE, EQIOM BÉTONS, MAIRIE D'ORLÉANS, VILLE DE COURBEVOIE

#### TROPHÉE OR DU CADRE DE VIE MAIRIE D'ORLÉANS - *Le jardin enchanté d'Alice*



### VILLES & TERRITOIRES

SÉLECTIONNÉS : ABB FRANCE, ALTAREA COGEDIM, BECARDMAP, COMMUNE DE VAL-DE-REUIL, EIFFAGE, KEOLIS, MAIRIE DE PULNOY, VILLE DE PAU, VILLE DE PUTEAUX

#### TROPHÉE OR DU CADRE DE VIE MAIRIE DE PULNOY - *Les Résidences Vertes*



#### TROPHÉE ARGENT DU CADRE DE VIE

COMMUNE DU VAL-DE-REUIL - *Aménagement d'un centre-ville commerçant*



### HABITAT, BATIMENTS PUBLICS ET TERTIAIRES

SÉLECTIONNÉS : OGIF, ACTIS, BOUYGUES IMMOBILIER, CODAH, CREUSALIS, DOMOFRANCE, FRANCE HABITATION, LINKCITY ÎLE-DE-FRANCE, PLURIAL NOVILIA, SIA HABITAT, TRECOCAT, VILLE DE COURBEVOIE

#### TROPHÉE OR DU CADRE DE VIE LINKCITY ÎLE-DE-FRANCE - *Serendicity, le Jardin des Muses à Saclay : un parc habité pour plus de 1 000 étudiants*



#### TROPHÉE ARGENT DU CADRE DE VIE OGIF - *Rue des Ardennes, une construction bois à Paris 19°*



#### COUP DE CŒUR DU GRAND JURY Prix de l'événement de l'année SAINT-GOBAIN

350 ans de Saint-Gobain

Manifestation itinérante à la rencontre du public dans 4 pays, livre, exposition virtuelle, jeu...



### CONCEPTS, PRODUITS, & SERVICES

SÉLECTIONNÉS : BOUYGUES IMMOBILIER, COALLIA, DOMAXIS, EUROVIA /CITEOS, FRANCE HABITATION, PHOSPHORIS, TECHNAL/SAPA BUILDING SYSTEMS FRANCE, VILLE DE LUXEMBOURG

#### TROPHÉE OR DU CADRE DE VIE EUROVIA/CITEOS - *Lumi +*



#### TROPHÉE ARGENT DU CADRE DE VIE TECHNAL/SAPA BUILDING SYSTEMS FRANCE - *Fenêtre Active*



### PATRIMOINE & ATTRACTIVITÉ DES TERRITOIRES

SÉLECTIONNÉS : COALLIA, EIFFAGE IMMOBILIER CENTRE EST / GENERIM, FRANCE HABITATION, HISTOIRE & PATRIMOINE, MAIRIE D'ORLÉANS, SEDD25, SEM DU PAYS DE FONTAINEBLEAU, VILLE DE PUTEAUX

#### TROPHÉE OR DU CADRE DE VIE HISTOIRE & PATRIMOINE - *Réhabilitation : la Fabrique à Pantin*



## AUDIOVISUELS

### INFORMATION & SENSIBILISATION

SÉLECTIONNÉS : 1616PROD, COLAS, COSEA DPR RH, EUROVIA/CITEOS, EUROVIA, EQIOM, VINCI AUTOROUTES

#### TROPHÉE OR DU CADRE DE VIE EUROVIA - *Premier jour (Tulipes & Cie)*



#### TROPHÉE ARGENT DU CADRE DE VIE COLAS - *Colas présente la route (Arizona Films)*



### INSTITUTIONNEL

SÉLECTIONNÉS : CAMUSAT INTERNATIONAL, E-MAGINEURS, VINCI AIRPORTS

#### TROPHÉE OR DU CADRE DE VIE E-MAGINEURS - *Shaping a better life*



### PROJET RÉALISATION

SÉLECTIONNÉS : BOUYGUES IMMOBILIER, CODAH, COLAS, EIFFAGE IMMOBILIER CENTRE EST / GENERIM, ELQUI FILMS, MAIRIE DE PULNOY, VILLE DE PUTEAUX

#### TROPHÉE OR DU CADRE DE VIE MAIRIE DE PULNOY - *Les Résidences Vertes (COOM Production Audiovisuelle)*



#### TROPHÉE IMAGE ONLINE DU CADRE DE VIE MAIRIE DE PULNOY

*Les Résidences Vertes*

Créer un quartier bien intégré à la ville prenant en compte environnement, cadre de vie et innovations.

